

1 SALA DE GESTÃO DA PLATAFORMA - PLANTA DE ARQUITETURA  
ESCALA 1:50

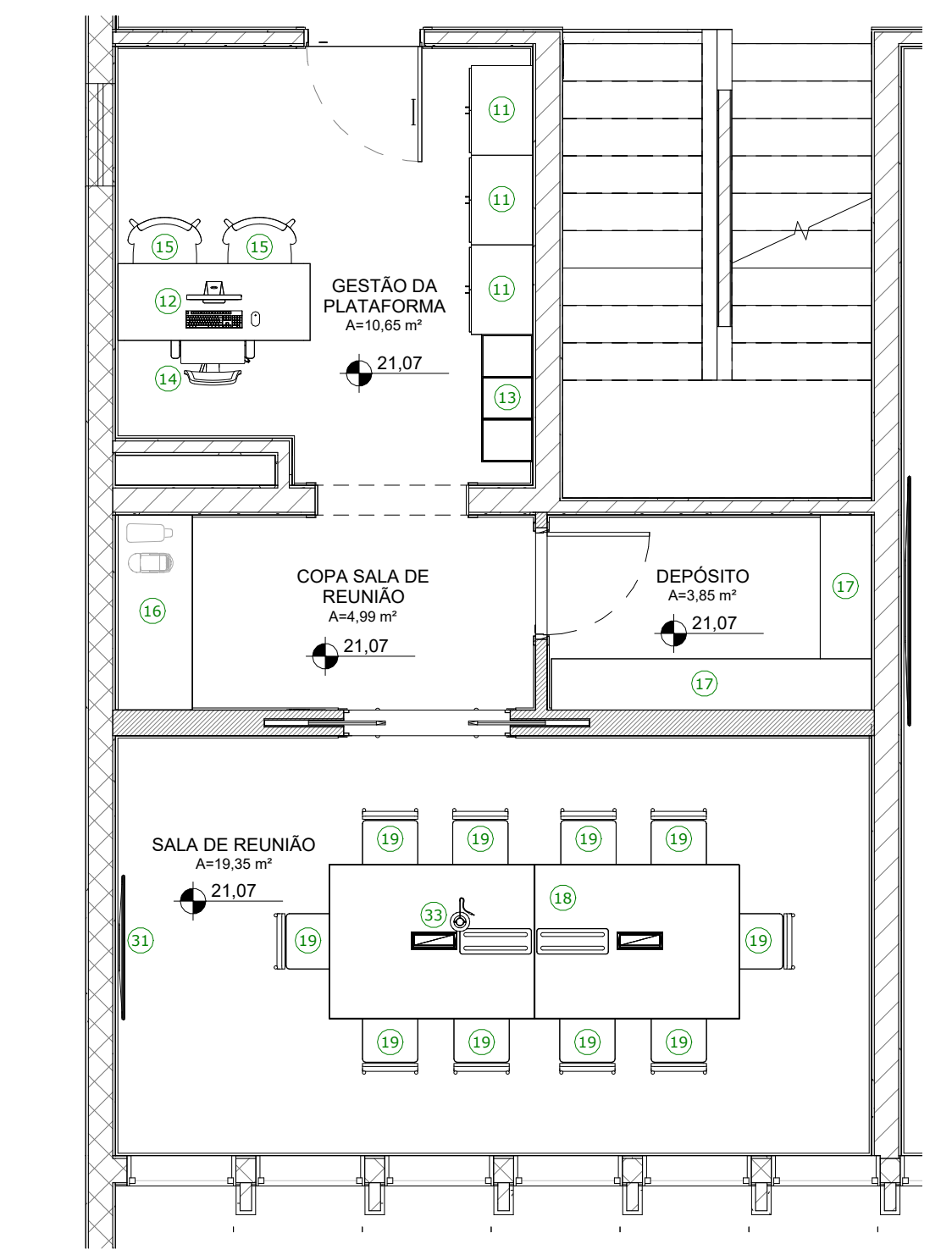

2 SALA DE GESTÃO DA PLATAFORMA - PLANTA DE LAYOUT  
ESCALA 1:50

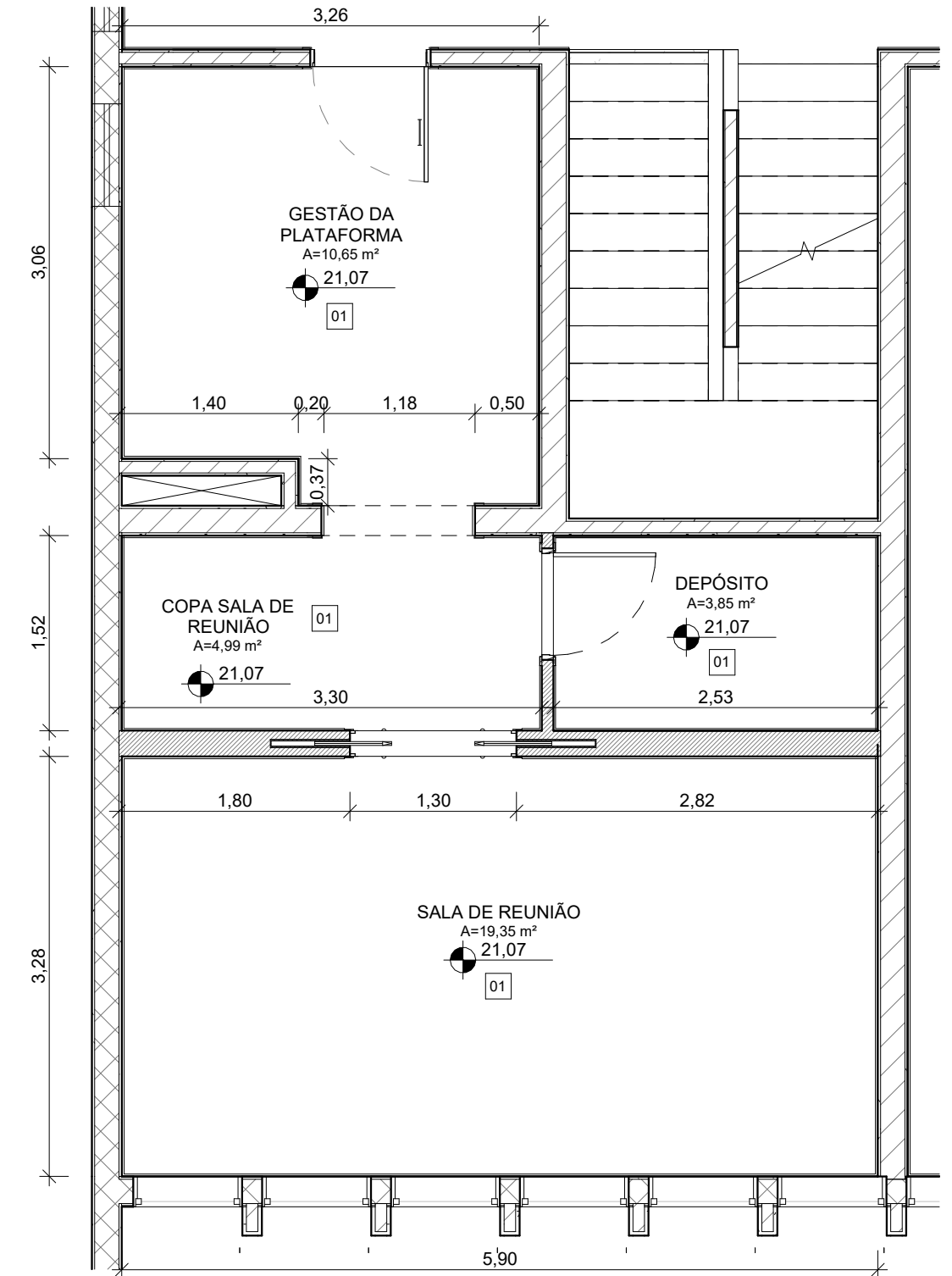

3 SALA DE GESTÃO DA PLATAFORMA - PLANTA DE PISO  
ESCALA 1:50

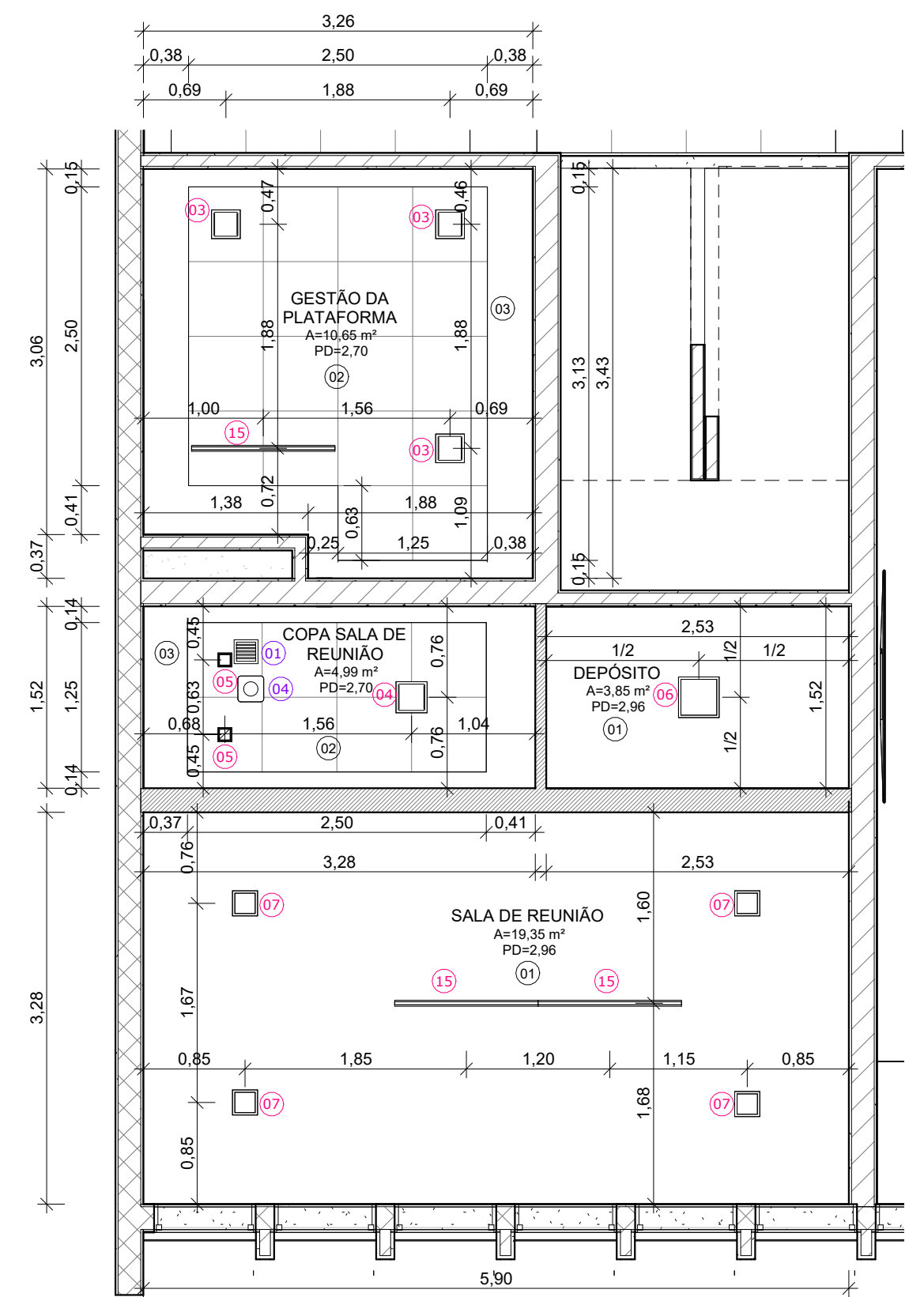

4 SALA DE GESTÃO DA PLATAFORMA - PLANTA DE TETO  
ESCALA 1:50

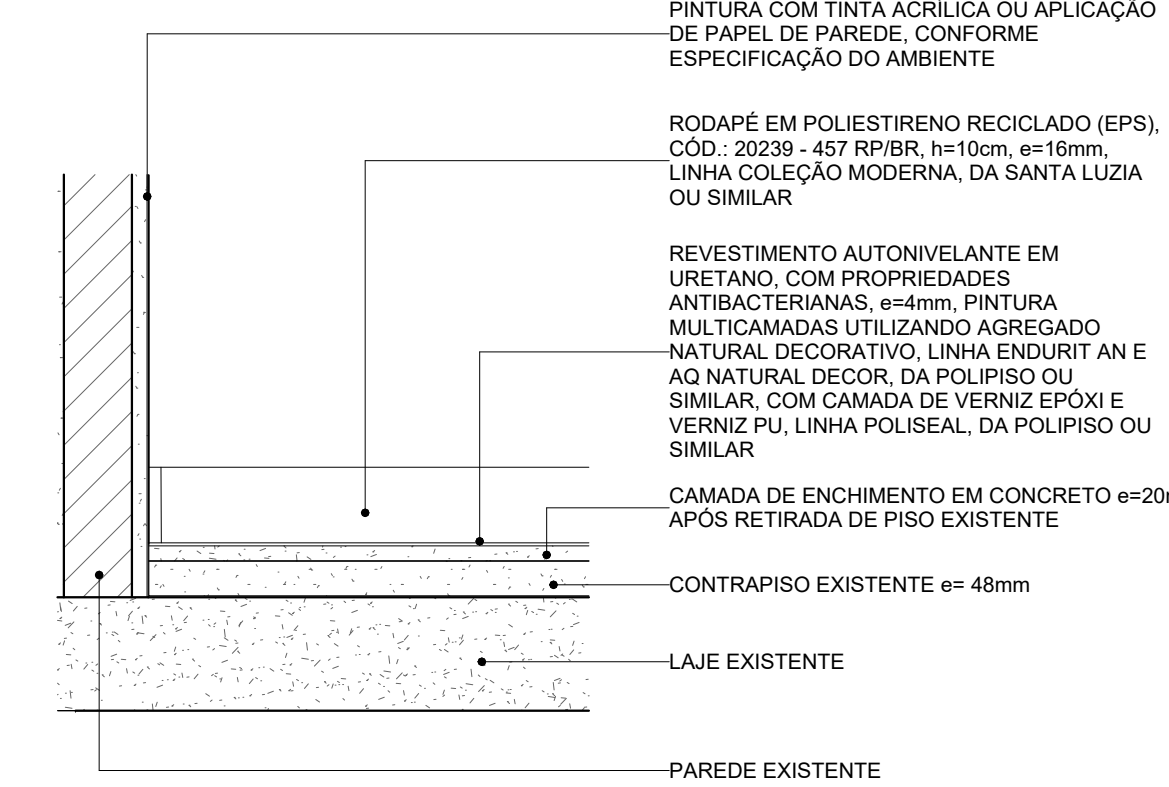

5 DETALHE DE PISO - RODAPÉ  
ESCALA 1:10

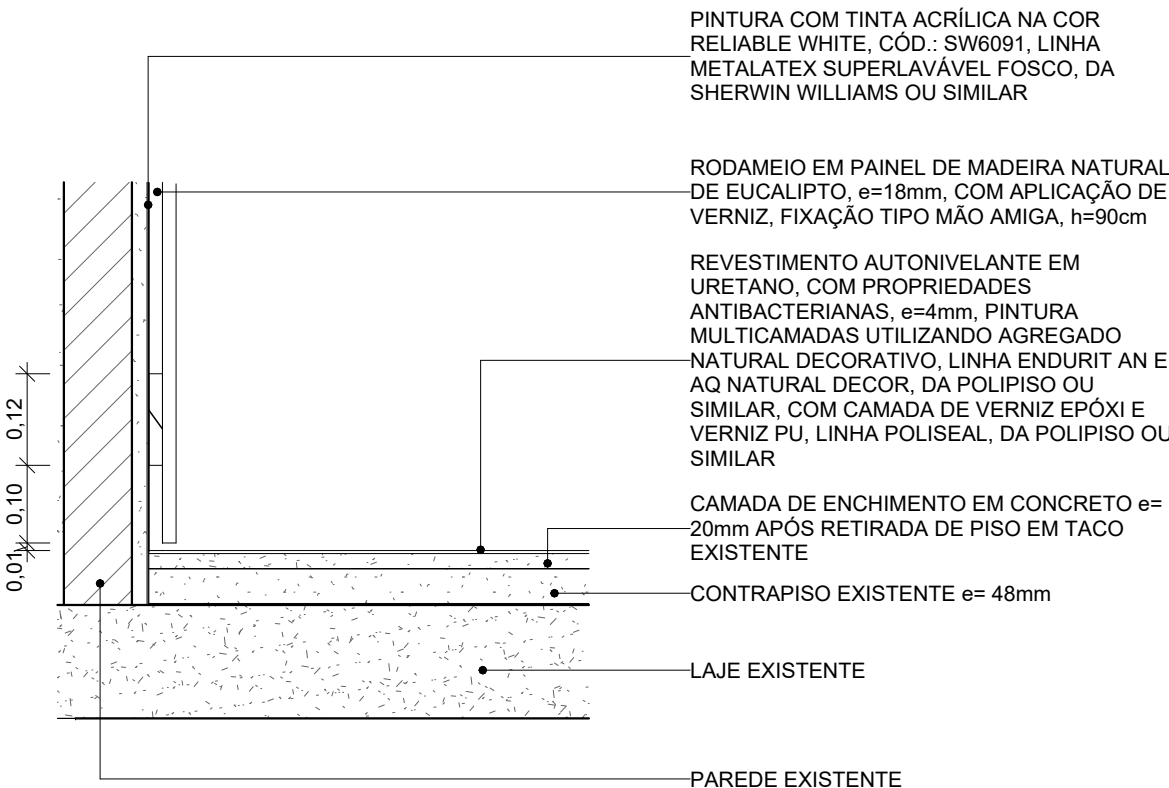

6 DETALHE DE PISO - RODAMEIO  
ESCALA 1:10

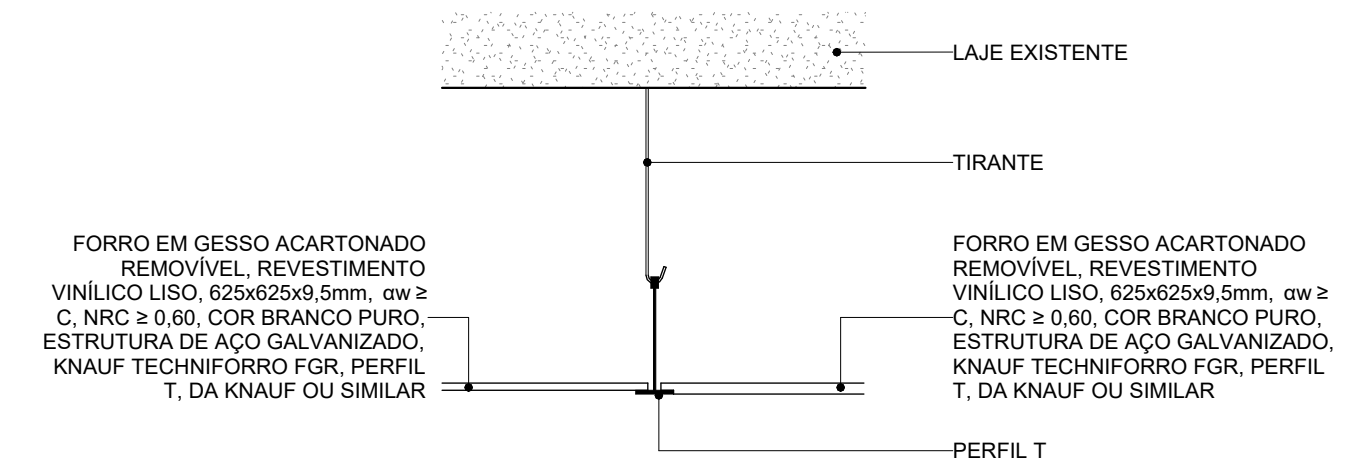

7 DETALHE REBAIXO GESSO MODULAR - JUNTA DE DILATAÇÃO  
ESCALA 1:10

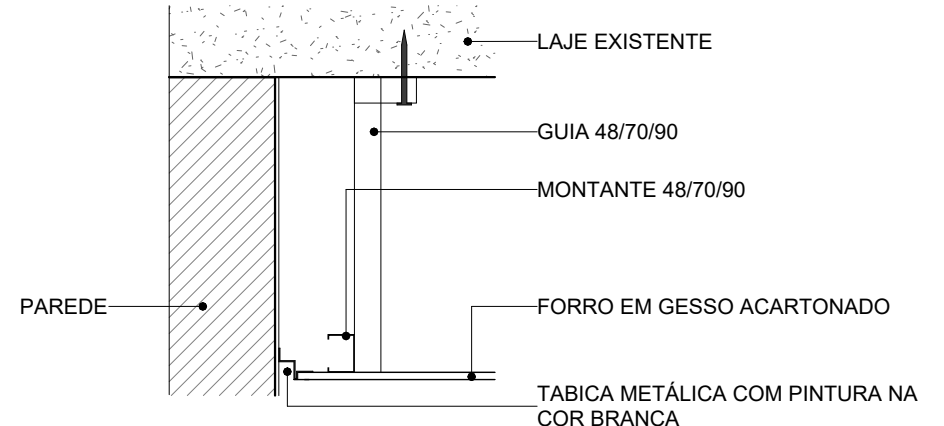

8 DETALHE REBAIXO GESSO MODULAR - TABICA  
ESCALA 1:10

SALA DE GESTÃO DA PLATAFORMA - LEGENDA DE LUMINÁRIAS		
Nº	DESCRIÇÃO	QUANT.
01	LUMINÁRIA TIPO PAINEL LED DE EMBUTIR RECUADO FABRICADO EM POLICARBONATO NA COR BRANCA, 18W 1500lm 5700K, REFERÊNCIA: STELLA DEEP 18W, STH8903BR/57 OU SIMILAR	3
04	LUMINÁRIA TIPO PAINEL LED DE EMBUTIR RECUADO FABRICADO EM POLICARBONATO NA COR BRANCA, 24W 1700lm 4000K, REFERÊNCIA: STELLA DEEP 24W, STH8904BR/40 OU SIMILAR	1
05	LUMINÁRIA TIPO PAINEL LED DE EMBUTIR RECUADO DIRECIONÁVEL FABRICADO EM ALUMÍNIO NA COR PRETA, REFERÊNCIA: STELLA SQUARE AR70 STH8930PTO, MONTADA COM LÂMPADA AR70 12" 4,8W 300lm 2700K, REFERÊNCIA: STELLA AR70 ECO 12", STH8930PTO OU SIMILAR	2
06	LUMINÁRIA TIPO PAINEL LED DE EMBUTIR RECUADO FABRICADO EM POLICARBONATO NA COR PRETA, 30W 2250lm 4000K, REFERÊNCIA: STELLA DEEP 30W, STH8905PTO/40 OU SIMILAR	1
07	LUMINÁRIA PAINEL LED DE EMBUTIR RECUADO FABRICADO EM POLICARBONATO NA COR BRANCA, 18W 1500lm 5700K, REFERÊNCIA: STELLA DEEP 18W, STH8903BR/57 OU SIMILAR	4
15	LUMINÁRIA TIPO PAINEL LED DE EMBUTIR RECUADO DIRECIONÁVEL FABRICADO EM ALUMÍNIO NA COR PRETA, 30W 2250lm 4000K, REFERÊNCIA: STELLA DEEP 30W, STH8905PTO/40 OU SIMILAR	3

SALA DE GESTÃO DA PLATAFORMA - LEGENDA DE MOBILIÁRIO		
Nº	DESCRIÇÃO	QUANT.
11	ARMÁRIO ALTO 2 PORTAS, EM LAMINADO MELAMINICO DE BAIXA PRESSÃO, EM CARVALHO PRATA, 70x49,5x160 LINHA ARQUIVAMENTO, DA RIVERA OU SIMILAR	1
12	MESA DE TRABALHO, COM ESTRUTURA E GAVETA EM MADEIRA DE MDF REVESTIDO COM LAMINADO MELAMINICO DE BAIXA PRESSÃO E ACABAMENTO LATERAL COM FITA DE BORRA EM CARVALHO PRATA, COM FECHADURA, BASE EM SAPATAS NIVELADORAS METÁLICAS COM ACABAMENTO EM NYLON, 150x50cm, PREV 150, DA TETO OU SIMILAR	1
13	ESTANTE MULTIFUNCIONAL COM ESTRUTURA EM AÇO COM PINTURA ELETROSTÁTICA, PRATELEIRAS E NICHO EM MDF COM REVESTIMENTO EM LAMINADO COM FOLHAS NATURAIS, 100x40x100cm, EM CARVALHO PRATA E ESTRUTURA E PRETO, MODELO NICHU, LINHA COLLAB, DA RIVERA OU SIMILAR	1
14	CADERNA COM ASSENTO EM MADEIRA COMPENSADA MULTILAMINADA, ENCOSTO EM POLIPROPILENO NA COR, SUPORTE COM REGULAGEM DE ALTURA FABRICADO EM CHAPA DE AÇO ESTAMPADA COM PINTURA ELETROSTÁTICA AUTOMATIZADA EM EPOXI, COM PRÉ-TRATAMENTO ANTI-FERRUGINOSO, NA COR VIENA 9819, COM RODÍZIOS, MODELO CO BAIXA, DA TETO OU SIMILAR	1
15	POLTRONETE COM ASSENTO E ENCOSTO EM ESTOFAMENTO EM ESPUMA D20, ESTRUTURA INTERNA EM CONCHA DE PRÉ COMPENSADO CURVADO, BASE EM PÉS DE AÇO COM PINTURA ELETROSTÁTICA PRETO FOSCO, REVESTIMENTO EM LAMINADO VINILICO VIENA 4618, BROTO PE METAL, DA TETO OU SIMILAR	2
16	BANCADA EM MARCENARIA (VER DETALHAMENTO)	1
17	PRATELEIRA EM MARCENARIA (VER DETALHAMENTO)	2
18	MESA DE REUNIÃO RETANGULAR, TAMPO EM MDF, e=25mm, COM REVESTIMENTO EM LAMINADO MELAMINICO, PÉS E ESTRUTURAÇÃO EM AÇO CARBONO COM PINTURA EPOXI, RÉGUA E CAIXA DE TOMADAS EM CORPO DE AÇO COM PINTURA EPOXI, EM CARVALHO PRATA E ESTRUTURA EM PRETO, 300x120cm, LINHA FLURI, DA BORTOLINI OU SIMILAR	1
19	CADERNA COM ESTRUTURA EM MADEIRA TAUARI MACIÇA, ENCOSTO EM COMPENSADO COM REVESTIMENTO DE FOLHA TAUARI NATURAL, ASSENTO EM COMPENSADO REVESTIDO COM ESPUMA E REVESTIMENTOS EM LAMINADO VINILICO NA COR VIENA 9819, MODELO F, DA TETO OU SIMILAR	10
24	PRATELEIRA EM MARCENARIA (VER DETALHAMENTO)	6
31	TV BACKLIGHT D LED 90" UHD 4K SMART TV, BIVOLT, COM 3 ENTRADAS HDMI, 1 HDMI ARC E 2 USB, WIFI, BLUETOOTH E CONVERSOR DIGITAL INTEGRADO, ANDROID TV, PTV50G71AGBL 4K DA PHILCO OU SIMILAR E MOLDURA INTERATIVA 10 TOQUES 50" EM VIDRO TEMPERADO, COM CONEXÃO POR CABO USB E HDMI, COM DUAS GAVETAS E FIXAÇÃO, MODELO 98475943, DA UNIONBOARD OU SIMILAR	1
33	KIT PARA VIDEOCONFERÊNCIA COM CÂMERA HD 1080P/30, VÍDEO-VOZ COM BLUETOOTH E HUB COM CONTROLE REMOTO, GROUP, COD.: 960-001054, DA LOGITECH OU SIMILAR	1

SALA DE GESTÃO DA PLATAFORMA - LEGENDA DE CLIMATIZAÇÃO		
Nº	DESCRIÇÃO	QUANT.
01	GRELHA PARA INSUFLEMENTO MOD. VAT-AG, 225x125mm, REF. TROX.	3
04	EXAUSTOR MOD. MEGA 16, 200x200mm, REF. SIGFLUX.	1

LEGENDA DE ÍCONES		
001 PISO	002 GUARDA-CORPO	
003 PAREDE	004 EQUIPAMENTO ESPECIAL	
005 TETO	006 EQUIPAMENTO HIDRÁULICO	
007 FECHAMENTO	008 LUMINÁRIA	
009 PORTA	010 MOBILIÁRIO	
011 JANELA	012 EQUIPAMENTO CLIMATIZAÇÃO	
NOME DA PRANCHA		
Nº DO DESENHO NA PRANCHA		

SALA DE GESTÃO DA PLATAFORMA - LEGENDA DE PISO		
Nº	DESCRIÇÃO	ÁREA
01	REVESTIMENTO AUTONIVELANTE EM URETANO, COM PROPRIEDADES ANTIBACTERIANAS, e=4mm, PINTURA MULTICAMADAS UTILIZANDO AGREGADO NATURAL DECORATIVO, LINHA ENDURIT AN E AÇO NATURAL DECOR, DA POLIPISO OU SIMILAR, COM CAMADA DE VERNIZ EPOXI E VERNIZ PU, LINHA POLISEAL, DA POLIPISO OU SIMILAR, COM RETRADA DO PISO EM TACO EXISTENTE	41,18 m²

SALA DE GESTÃO DA PLATAFORMA - LEGENDA DE PAREDES				
Nº	DESCRIÇÃO	RODAPÉ	COMPRIMENTO	ÁREA
04	PINTURA COM TINTA ACRILICA NA COR RELIABLE WHITE, COD.: SW6091, LINHA METALATEX SUPERLAVAVEL FOSCO, DA SHERWIN WILLIAMS OU SIMILAR	RODAPÉ EM PAINEL DE MADEIRA NATURAL DE EUCALÍPTO, e=18mm, COM APLICAÇÃO DE VERNIZ, FIXAÇÃO TIPO MÃO AMIGA, h=90cm	23,32	69,33 m²
05	PINTURA COM TINTA ACRILICA NA COR RELIABLE WHITE, COD.: SW6091, LINHA METALATEX SUPERLAVAVEL FOSCO, DA SHERWIN WILLIAMS OU SIMILAR	RODAPÉ EM POLIESTIRENO RECICLADO (EPS), COD.: 20329 - 457 RP/BR, h=10cm, e=16mm, LINHA COLEÇÃO MODERNA, DA SANTA LUZIA OU SIMILAR	29,52	70,14 m²

SALA DE GESTÃO DA PLATAFORMA - LEGENDA DE TETO		
Nº	DESCRIÇÃO	ÁREA
01	LAJE COM PINTURA EM TINTA ACRILICA, NA COR BRANCO GELO, COD.: 03, LINHA METALATEX SUPERLAVAVEL FOSCO, DA SHERWIN WILLIAMS OU SIMILAR	23,21 m²
02	FORRO EM GESSO ACARTONADO REMOVÍVEL, REVESTIMENTO VINILICO LISO, 625x625x9,5mm, aw ≥ C, NRC ≥ 0,60, COR BRANCO PURO, ESTRUTURA DE AÇO GALVANIZADO, KNAUF TECHNIFFORRO FGR, PERFIL T, DA KNAUF OU SIMILAR	9,99 m²
03	FORRO EM CHAPA DE GESSO ACARTONADO LISO, e=12,5mm, NA COR BRANCO PURO, ESTRUTURA DE AÇO GALVANIZADO, LINHA FORRELEVE, DA KNAUF OU SIMILAR	5,50 m²

SALA DE GESTÃO DA PLATAFORMA - LEGENDA DE PORTAS					
Nº	DESCRIÇÃO	LARGURA	ALTURA	TIPO	QUANT.
P01	PORTA EXISTENTE EM COMPENSADO COM APLICAÇÃO DE ACABAMENTO EM LAMINADO MELAMINICO, NA COR PRATTAN TX, DA FORMICA OU SIMILAR, COM ADUELA EM MADEIRA, COM PINTURA NA COR BRANCO	0,80	2,10	01 FOLHA DE GIRO	1
P02	PORTA EM COMPENSADO COM APLICAÇÃO DE ACABAMENTO EM LAMINADO MELAMINICO, NA COR PRATTAN TX, DA FORMICA OU SIMILAR, COM ADUELA EM MADEIRA, COM PINTURA NA COR BRANCO E COM VISOR LATERAL EM VIDRO FLOAT, INCOLOR, 20x150cm, e=5mm	0,90	2,10	01 FOLHA DE GIRO	1
P04	PORTA EM COMPENSADO COM APLICAÇÃO DE ACABAMENTO EM LAMINADO MELAMINICO, NA COR PRATTAN TX, DA FORMICA OU SIMILAR, COM ADUELA EM MADEIRA, COM PINTURA NA COR BRANCO	1,20	2,10	02 FOLHAS DE CORRER	1

SALA DE GESTÃO DA PLATAFORMA - LEGENDA DE JANELAS						
Nº	DESCRIÇÃO	LARGURA	ALTURA	PEITORIL	MAT. PEITORIL	TIPO
J01	JANELA EM VIDRO FLOAT, e=5mm, E PERFIS EM ALUMINIO ANODIZADO FOSCO COM PINTURA ELETROSTÁTICA, NA COR PRETA, 01 MODULO, DA METALPRIM OU SIMILAR	0,80	1,00	1,25	GRANITO PRETO SÃO GABRIEL	01 FOLHA MAXIMA-R

NOTAS:  
1. AS MEDIDAS DEVEM SER CONFERIDAS NO LOCAL ANTES DE EXECUTAR A OBRA.  
2. PARA MELHOR COMPREENSÃO DOS ÍCONES E LEGENDAS, AS PRANCHAS DEVEM SER IMPRESSAS COLORIDAS.  
3. PARA DETALHES DA BANCADA, DAS PRATELEIRAS E DOS PAINÉIS RODAMEIO, VERIFICAR NA PRANCHA D0102.

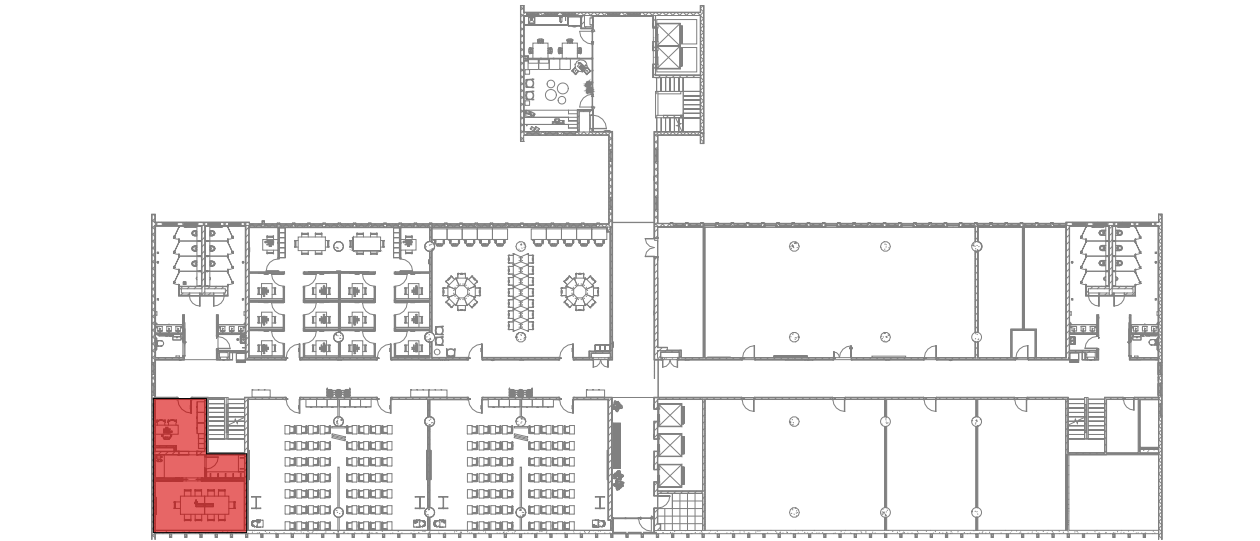

ÁREA DE INTERVENÇÃO - SALA DE GESTÃO DA PLATAFORMA  
ESCALA 1:500

REVISÃO	DESCRIÇÃO	DATA
J	Revisão conforme relatório de avaliação de 25/09/23	25/09/23
H	Inserção de código Flocruz	15/08/23
I	Revisão conforme relatório de avaliação de 31/03/23	20/04/23
G	Revisão conforme relatório de avaliação de 30/11/22	06/03/23
F	Revisão interna de detalhamento e cota	01/11/22
E	Revisão conforme relatório de avaliação de 03/10/22	24/10/22
D	Revisão conforme alterações na arquitetura e complementares	22/09/22
C	Revisão conforme relatório de avaliação de 04/07/22	06/07/22
REV.	DESCRIÇÃO	DATA

Ministério da Saúde

FIOCRUZ

Fundação Oswaldo Cruz

PROJETO/UNIDADE

PRÉDIO SEDE CAMPUS MARÉ

COGIC

OBJETIVO

REFORMA

CAMPUS

MARÉ

SETOR

EDIFICAÇÃO

Nº PRÉDIO

143

Nº DA META

2022.05.16.02

O.E./O.R.

2021-015

CÓDIGO DA PRANCHA - GED

DES-P07-PE-ARQ-010-143-N06-402-R09

TPO DE PROJETO/SUBTIPO DE PROJETO

ARQUITETURA

PROJETO EXECUTIVO

TÍTULO DA PRANCHA

PLAT. DE ENSINO - SALA DA GESTÃO DA PLAT. - PLANTAS DE ARQ., LAYOUT, PISO E TETO REFLET.

DATA

18/05/22

ESCALA

Como indicado

COORDENADOR DA META

CELSO GIRAFÁ

RESPONSÁVEL TÉCNICO

CREACIAU CAU-RUA9190-1

ARTIST

R1115843400CT001

EQUIPE

ADRIANA PRIMO, FILIPE CHILE E RAFAEL BASTOS

CÓDIGO DA PRANCHA - FIOCRUZ

A143A271A

ARQ010